

MODULARIO
F 119 rev. 487



MINISTERO DELLE FINANZE
DIPARTIMENTO DEL TERRITORIO
CATASTO EDILIZIO URBANO (RDL 13-4-1939, n. 652)

MOD. BN (CEU)

LIRE
500

83

Planimetria di u.i.u. in Comune di TORINO via SACRA SAN MICHELE civ. 3

PIANTA PIANO QUOTIZIO
CORTILE

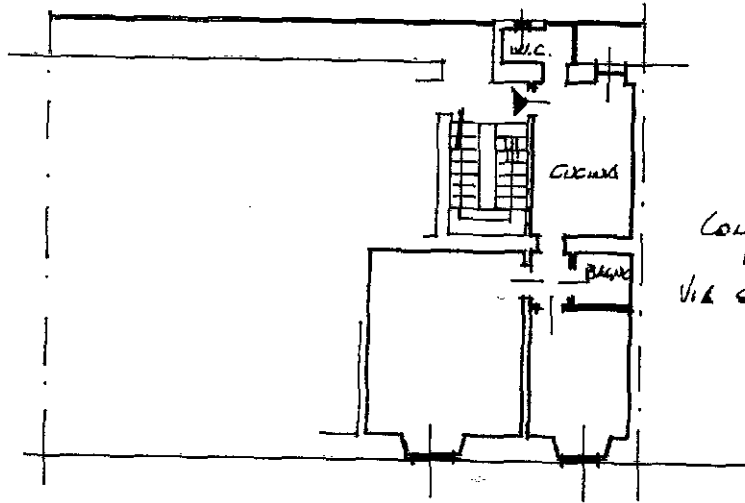

CONDOMINIO
DI
VIA SACRA S. MICHELE n°5

VIA SACRA S. MICHELE

PIANTA SOTTERRANEO

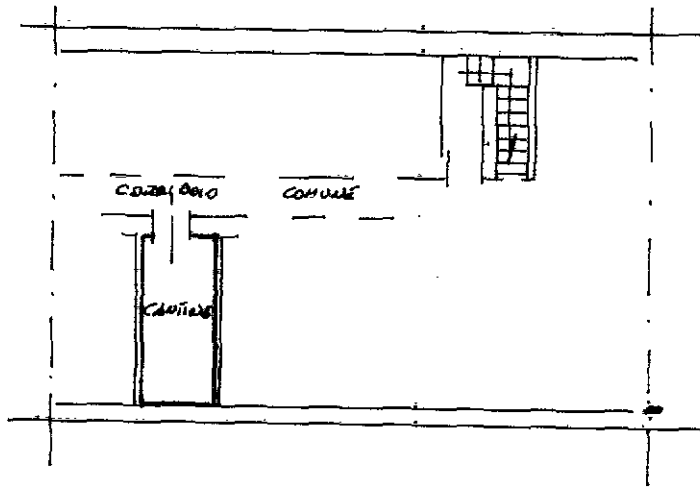

ORIENTAMENTO

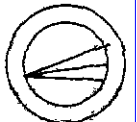

SCALA DI 1:200

Dichiarazione di N.C.
Denuncia di variazione

Compilata dal GEOMETRA
(Titolo, cognome e nome)

RISERVATO ALL'UFFICIO

Ultima planimetria in atti
Identificativi catastali
Data presentazione: 18/03/1995 - Data: 20/03/2025
Totale schede: 1 - Formato di acquisizione: A4 (210x297)
n. 57 sub. 13 A

Iscritto all'albo dei GEOMETRI
n. 5432

data Firma Cludio...

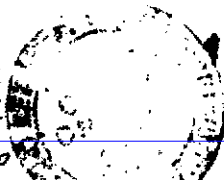

18 MAR 95 - 007035

man 01
Catasto dei Fabbricati - Situazione al 20/03/2025 - Comune di TORINO (L219) - < Foglio 1227 - Particella 171 - Subalterno 13 >
VIA SACRA DI SAN MICHELE n. 3 Piano S - 4