

6377  
MODULARIO  
F. Cat. 5 T. 218



MINISTERO DELLE FINANZE  
DIREZIONE GENERALE DEL CATASTO E DEI SERVIZI TECNICI ERARIALI

MOD. B (Nuovo Catasto Edilizio Urbano)

Lire  
20

# NUOVO CATASTO EDILIZIO URBANO

(R. DECRETO-LEGGE 13 APRILE 1939, N. 652)

54 Planimetria dell'immobile situato nel Comune di TORINO Via C.so COSENZA 48

Ditta SOCIETA' COSTRUZIONI IMMOBILIARI a r.l.

Allegata alla dichiarazione presentata all'Ufficio Tecnico Erariale di TORINO

SCHEDA C N° 0459654

PIANO SETTIMO (8° f.t.)

h. 3.00

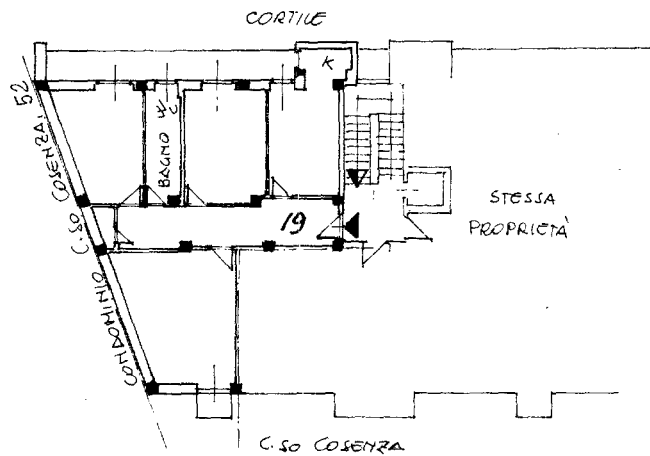

STESSA  
PROPRIETA'

SOTTERRANEO

h. 2.80

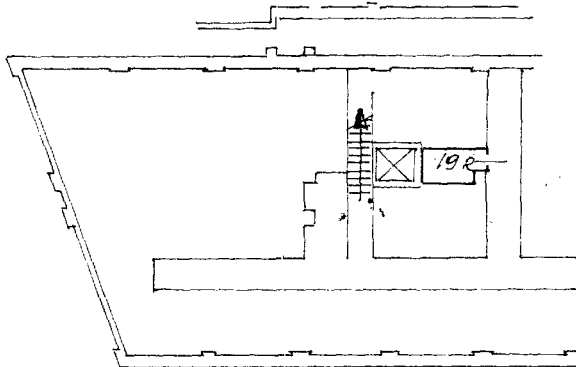

Fg. 94

P.N. 206-d

ORIENTAMENTO

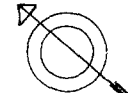

SCALA DI 1:200

SPAZIO RISERVATO PER LE ANNOTAZIONI D'UFFICIO

DATA

PROT. N°

293

Compilata dal DOT. ING. ACHILLE

SUBBIACCHI  
(Titolo, nome e cognome del tecnico)

Iscritto all'Albo degli INGEGNERI

della Provincia di MILANO N° 5210

DATA 16.7.1970

Firma: ing. A. Subbiacchi

ISTITUTO POLIGRAFICO DELLO STATO

10 metri

Ultima planimetria in atti