

**Agenzia del Territorio  
CATASTO FABBRICATI  
Ufficio Provinciale di  
Torino**

Dichiarazione protocollo n. TO0658816 del 10/01/2013

Planimetria di u.i.u. in Comune di Torino

Via Lombroso Cesare

civ. 26

Identificativi Catastali:

Sezione:

Foglio: 1305

Particella: 296

Subalterno: 11

Compilata da:

Falco Giancarlo

Iscritto all'albo:

Geometri

Prov. Cuneo

N. 01705

Scheda n. 1

Scala 1:200

Scheda FG 1271/12

PIANO PRIMO - 1

H.max= mt. 3,15

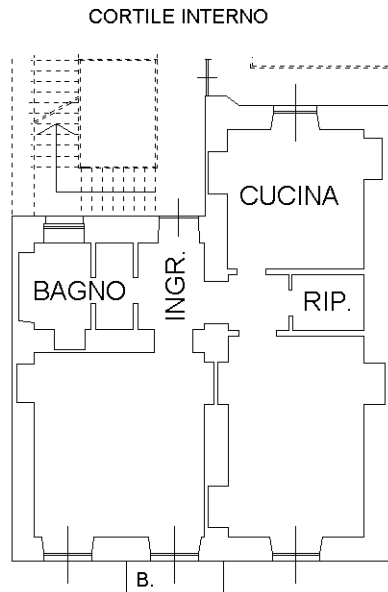

VIA C. LOMBROSO

PIANO PRIMO SOTTERRANEO - S1

H.max= mt. 3,00

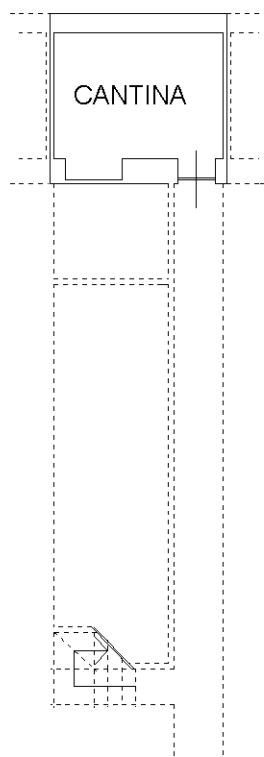

Ultima planimetria in atti