

**Agenzia delle Entrate**  
**CATASTO FABBRICATI**  
Ufficio provinciale di  
Torino

Dichiarazione protocollo n. TO0167621 del 04/07/2022  
Comune di Vinovo  
Via S. Andrea

Scala 1: 200  
Pianimetria  
Schèda

Identificativi Catastali:  
Sezione: 1  
Foglio: 1  
Particella: 1455  
Subalterno: 5

civ. 8

Compilata da:  
Careri Giuseppe  
Iscritto all'albo:  
Geometri  
Prov. Torino  
N. 8905

### PIANO INTERRATO

H = 2.50 mt.

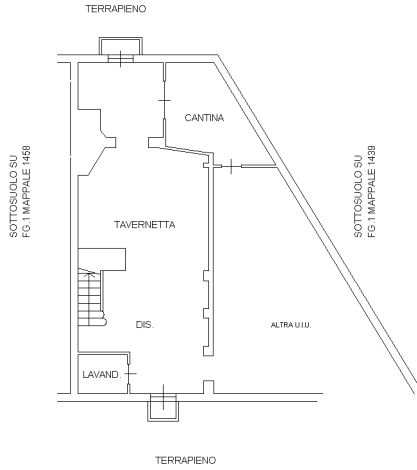

### PIANO TERRENO (1 f.t.)

H = 2.70 mt.

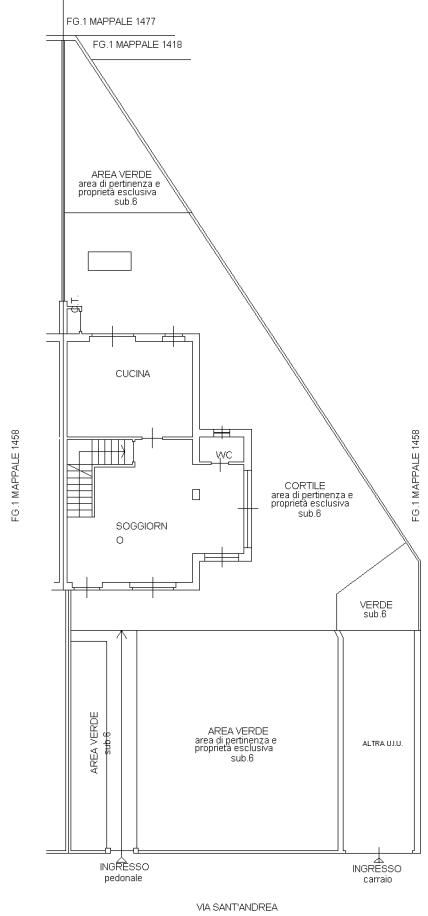

### PIANO PRIMO (2 f.t.)

H = 2.70 mt.

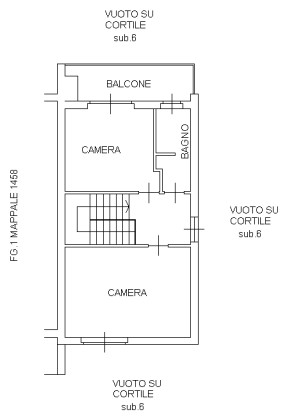

### PIANO SECONDO (3 f.t.) SOTTOTETTO

Hmin = 2.20 mt. - Hmax = 3.35 mt

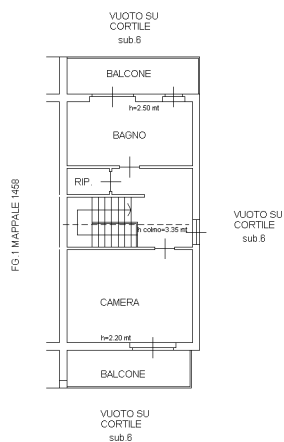

**Agenzia delle Entrate  
CATASTO FABBRICATI  
Ufficio Provinciale di  
Torino**

Dichiarazione protocollo n. TO0072375 del 20/03/2018

Planimetria di u.i.u. in Comune di Vinovo

Via S. Andrea

civ. 8

Identificativi Catastali:

Sezione:

Foglio: 1

Particella: 1455

Subalterno: 7

Compilata da:

Conti Paolo

Iscritto all'albo:

Geometri

Prov. Torino

N. 08461

Scheda n. 1

Scala 1:200

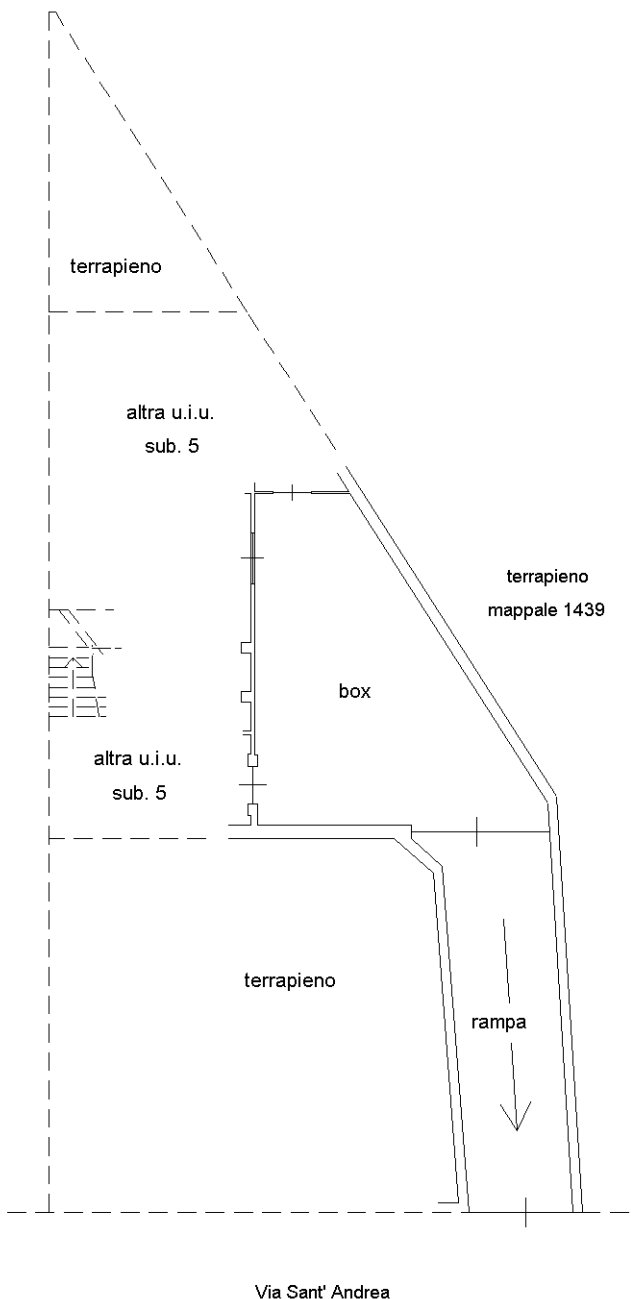

PIANTA PIANO INTERRATO H = 2.65 m.

Nord

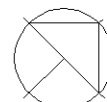

Ultima planimetria in atti