

**Agenzia delle Entrate  
CATASTO FABBRICATI  
Ufficio Provinciale di  
Torino**

Dichiarazione protocollo n. TO0255618 del 08/07/2024

Comune di Torino

Corso Cirie'

civ. 35

Identificativi Catastali:

Sezione:

Foglio: 1182

Particella: 204

Subalterno: 50

Compilata da:

Grasso Fabio

Iscritto all'albo:

Geometri

Prov. Torino

N. 8335

Planimetria

Scheda n. 1

Scala 1:200

**PIANO INTERRATO**  
h = 2.50 m

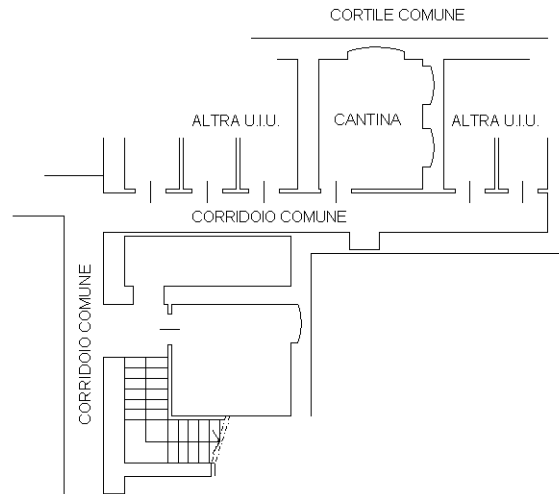

Ultima planimetria in atti