

M.P. 315



MINISTERO DELLE FINANZE
DIREZIONE GENERALE DEL CATASTO E DEI SERVIZI TECNICI ERARIALI

Mod. B. (Nuovo Catasto Edilizio Urbano)

NUOVO CATASTO EDILIZIO URBANO

(R. DECRETO - LEGGE 13 APRILE 1939, n. 652)

Planimetria dell'immobile situato nel Comune di TORINO Via JESSIA 4
 Edificata da BARRECA ANTONIO, BARRECA GIOVANNA, BARRECA TERESA, BARRECA NICOLA, BARRECA GIUSEPPINA, BARRECA LIVIANO, PAGLIARELLO MARIA, PAGLIARELLO MAURO
 Annotata alla dichiarazione presentata all'Ufficio Tecnico Erariale di TORINO Scheda N. MAURO

PIANTA PIANO SECONDO

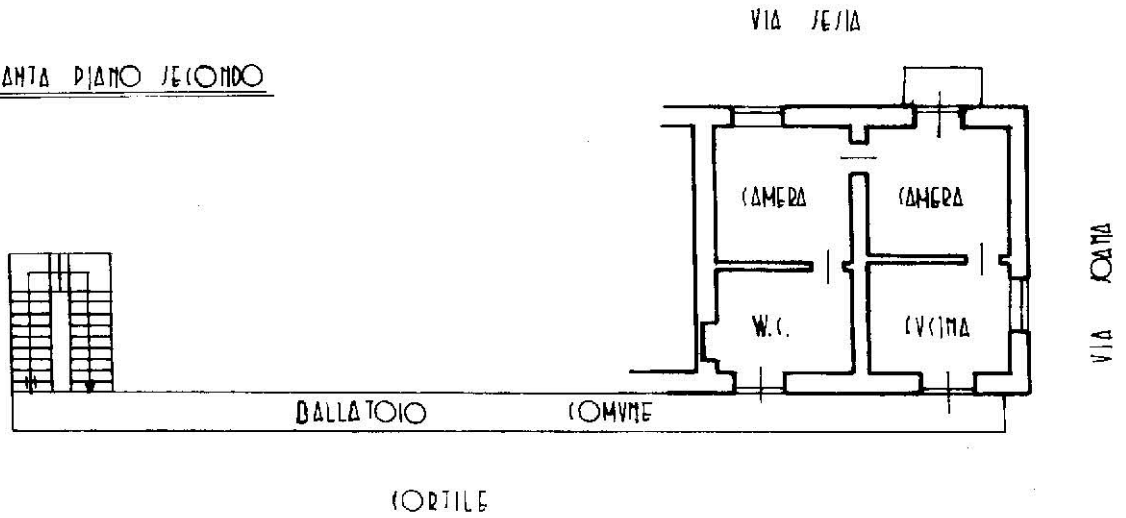

PIANTA PIANO CANTINA

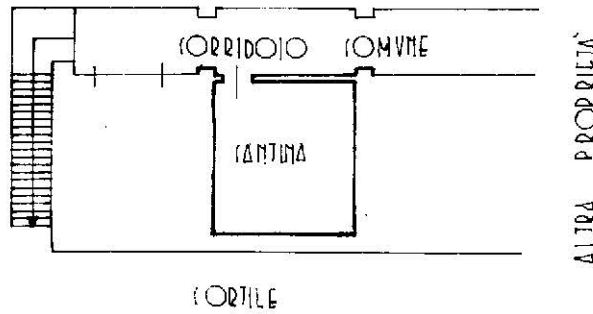

ORIENTAMENTO

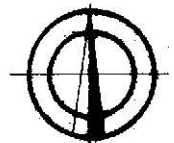

SCALA DI 1:100

Ultima planimetria riservata per le annotazioni d'Ufficio	DATI DEL CATASTO TERRENI DOVE È SORTA LA NUOVA COSTRUZIONE		Compilate dal GIUSEPPE PAGLIARELLO <small>Geometra Capo Ufficio Tecnico Erariale</small>
	Richiedente: PRZRRT91C31L219Z Numero della partita: Formato stampa richiesto: A4(210x297) Sezione o Comune censuario:		
DATA Totale schede: 1 - Formato di acquisizione: A4(210x297) PROT. N.	Foglio 50 Numero di mappa 771	iscritto all'Ufficio Tecnico Erariale della Provincia di TORINO Data 6/10/1998	