

**Agenzia del Territorio
CATASTO FABBRICATI
Ufficio Provinciale di
Torino**

Dichiarazione protocollo n. TO0467645 del 10/11/2005

Planimetria di u.i.u. in Comune di Torino

Corso Cirie'

civ. 35

Identificativi Catastali:

Sezione:

Foglio:

Particella:

Subalterno:

Compilata da:

Moscato Emanuele

Iscritto all'albo:

Geometri

Prov. Torino

N. 6681

Scheda n. 1

Scala 1:200

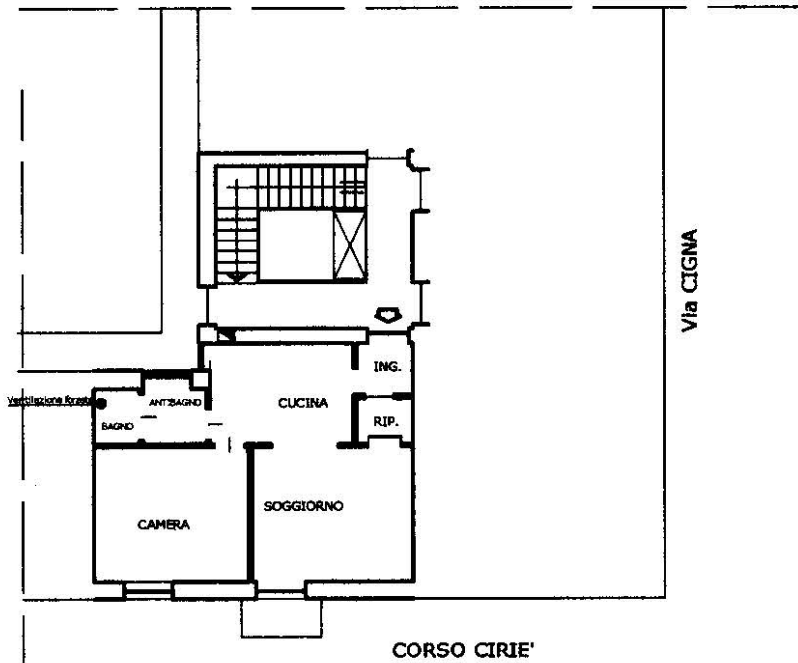

PIANO QUARTO H. 340 cm

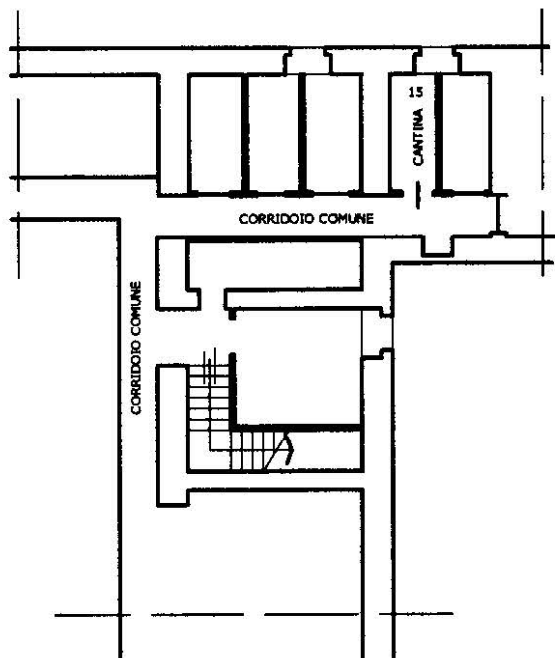

PIANO CANTINE Hm. 270 cm

10 metri

Ultima planimetria in atti